



# TORRE - MOLINOS

SANTIAGO DE SURCO  
JR. EL GALEÓN 302 ESQ.  
JR. TORREMOLINOS



# TORRE ■ MOLINOS



11 departamentos



1, 2 y 3 dormitorios

Áreas  
desde 85 m<sup>2</sup>  
hasta 164 m<sup>2</sup>

Vive en un elegante edificio donde la tranquilidad y la exclusividad se encuentran. Con pocos pisos y vistas privilegiadas al parque Egipto de Santiago de Surco, cada rincón está diseñado para que vivas en armonía. Disfruta de un espacio único, rodeado de naturaleza, cerca de Miraflores y Barranco, el ambiente perfecto para ti y tus seres queridos. Un lugar donde cada día se convierte en un momento especial

# DPTO . 101

(Flat) 2 Dormitorios

Área techada: 99.33 m<sup>2</sup>

Área terraza: 27.85 m<sup>2</sup>

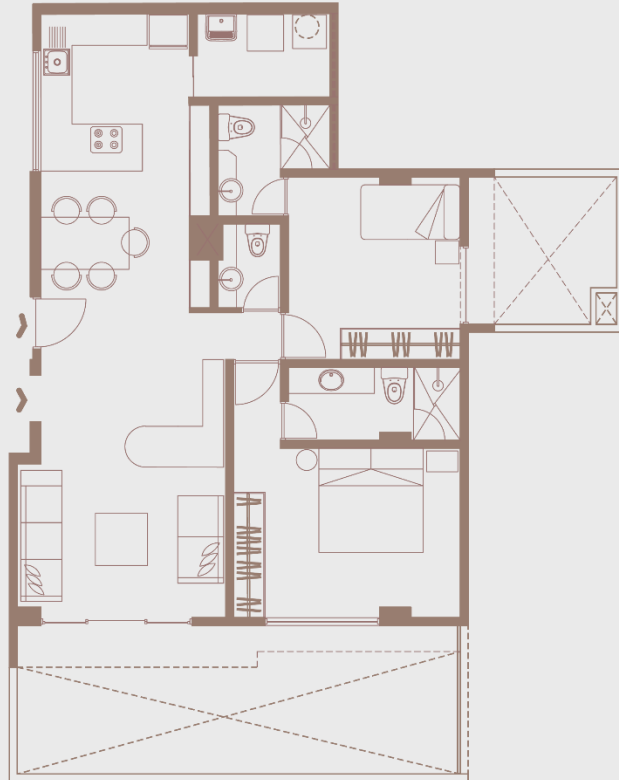

# DPTO . 201 . 301 . 401

(Flat) 3 Dormitorio

Área techada: 111.00 m<sup>2</sup>

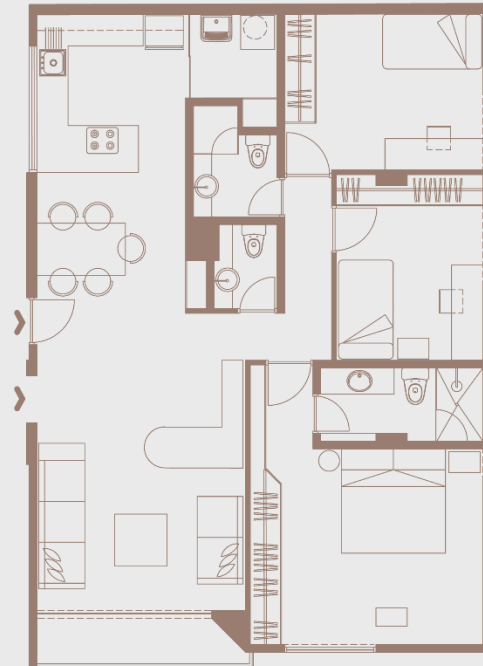

# DPTO . 202 . 302 . 402

(Flat) 1 Dormitorios

Área techada: 85.00 m2

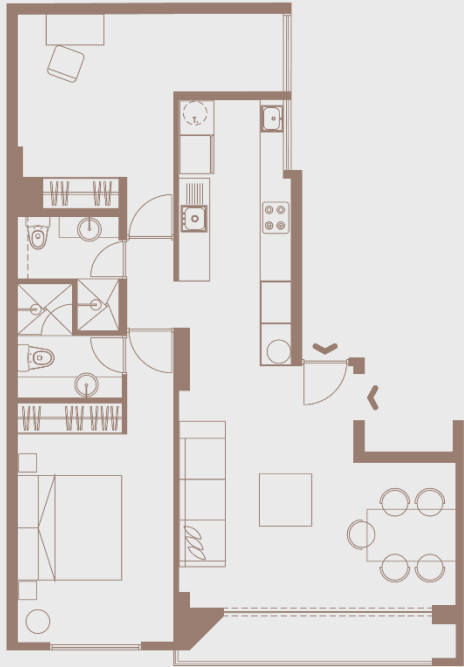

# DPTO ■ 501

(Flat) 2 Dormitorio

Área techada: 111.00 m<sup>2</sup>

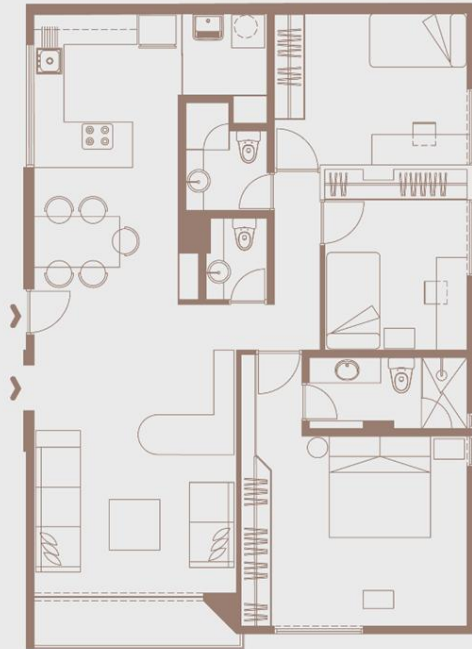

# DPTO ■ 502

(Dúplex) 2 Dormitorios

Área techada: 109.00 m<sup>2</sup>

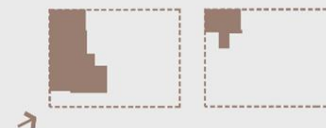

## DPTO ■ 601

(Dúplex) 3 Dormitorios

Área techada: 164.00 m<sup>2</sup>

Área terraza: 55.00 m<sup>2</sup>

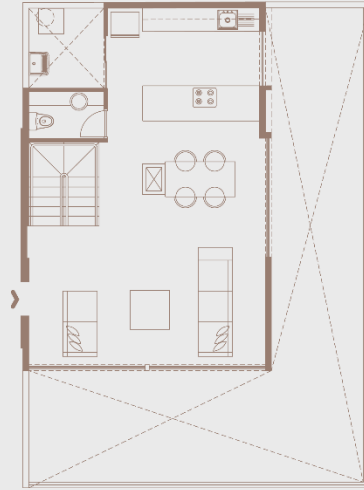
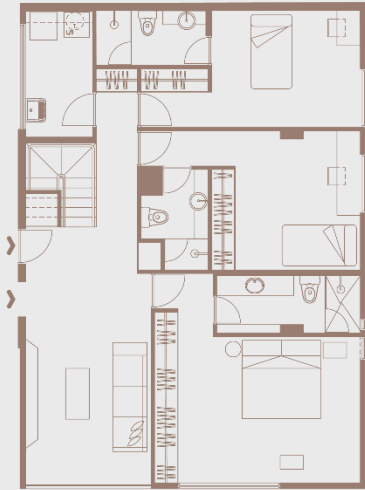

## DPTO ■ 602

(Dúplex) 3 Dormitorios

Área techada: 105.00 m<sup>2</sup>

Área terraza: 44.00 m<sup>2</sup>

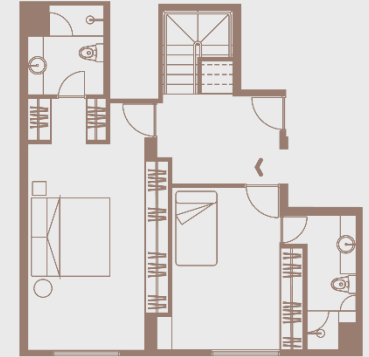
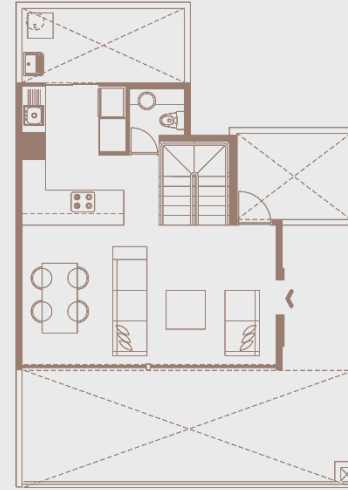

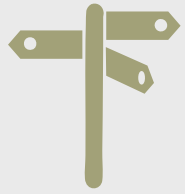

# PARQUE EGIPTO



# TORREMOLINOS - Ingreso principal



- 1/ Primax Granada
- 2/ Universidad Marcelino Champagnat
- 3/ La Castellana - Panadería y Cafetería
- 4/ Institución Educativa Amiguitos de Jesús
- 5/ Restaurant Majariscos

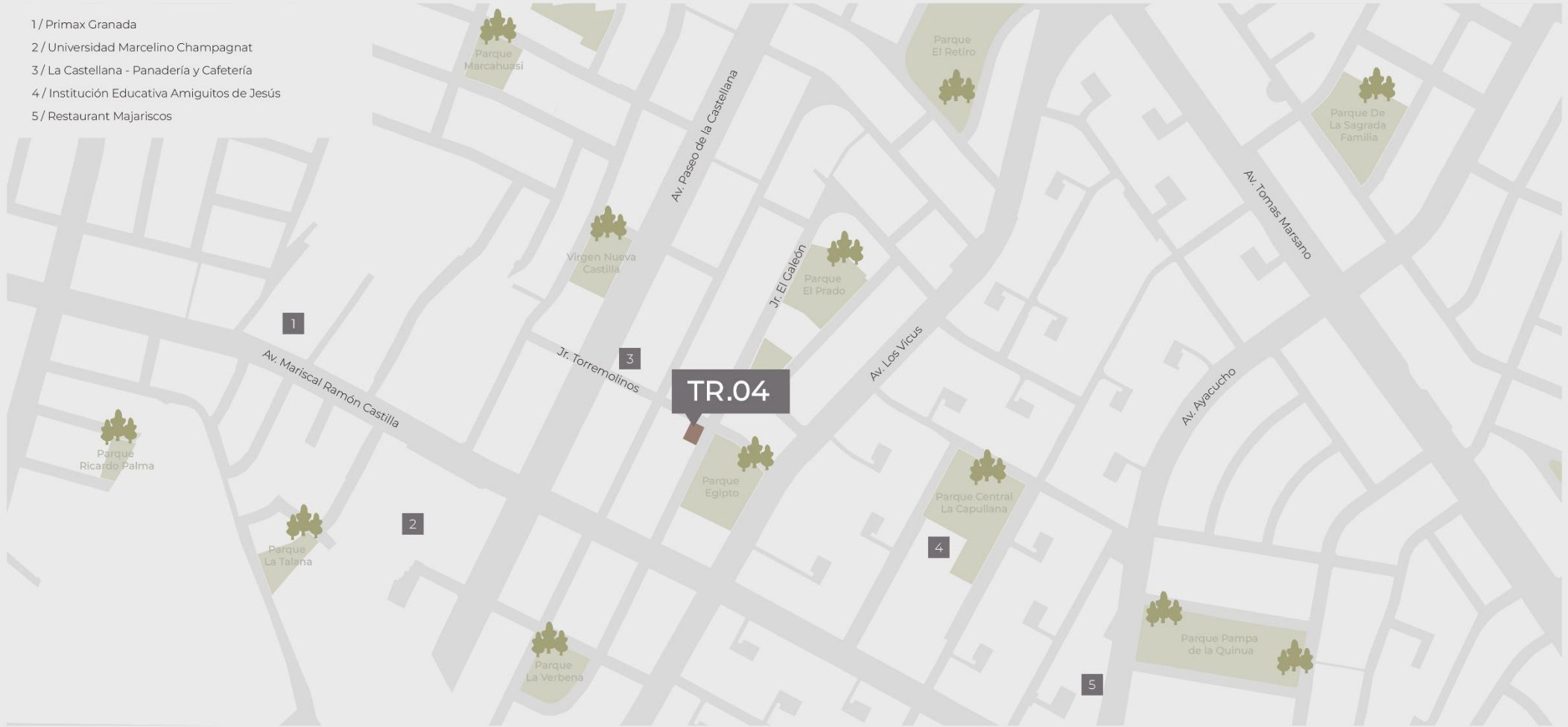



LOBBY







Imagen 3D referencial y no vinculante. Sujeta a cambio según anexo no del proyecto.

 COMEDOR

COCINA  
EQUIPADA



 DORMITORIO PRINCIPAL



 DORMITORIO PRINCIPAL



BAÑO PRINCIPAL

